

| Indice | Dates | Modifications | Dessiné | Vérifié |
|--------|-------|---------------|---------|---------|
| | | | | |
| | | | | |
| | | | | |

wtr_ReseauEP.mxd

- Regard / Grille / Avaloir
- 3260 Identifiant
- 36,25 Cote tampon
- 35,88 Cote fil d'eau
- Connexion borgne (inaccessible de la surface)
- Regard sans données (défaut de précision)
- Busage avec clapet anti-retour
- ▲ Exutoire
- Ecoulements canalisés**
- Section circulaire
- Ø400 : section circulaire diamètre 400mm
- Section rectangulaire
- 1100 x 530 : section rectangulaire 1100 x 530 mm
- 35,66 Cote fil d'eau d'un busage (MNGF)
- Ecoulements à ciel ouvert**
- Fosse
- Ruissellement
- Bassin de régulation

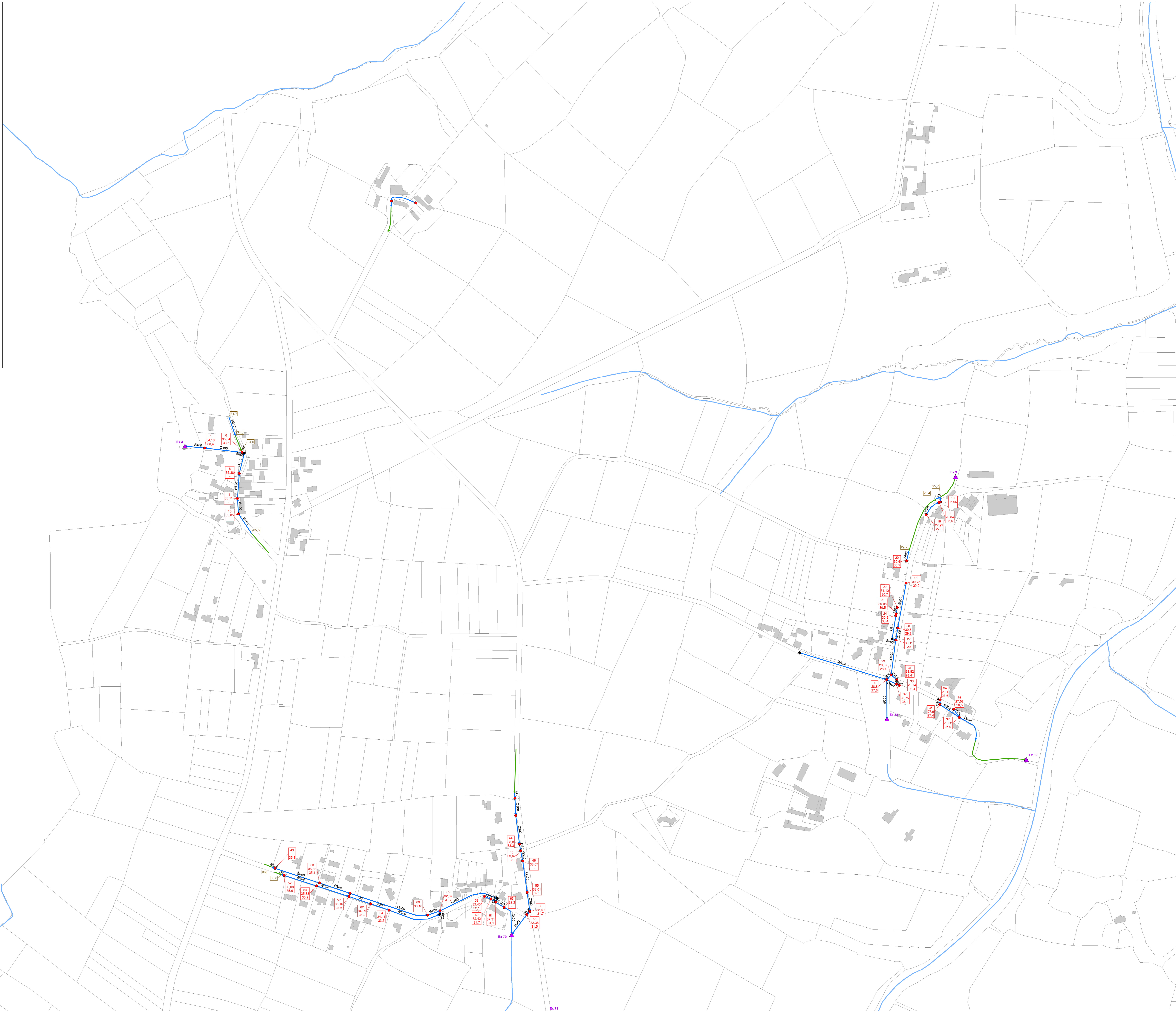



Département de la Loire-Atlantique
Commune de Machecoul-Saint-Même

Etude

Schéma directeur
d'assainissement pluvial

Plan des réseaux eaux pluviales

N° de planche : 2/9
Date : Octobre 2019
Echelle : 1/2 100
Dossier : 160599

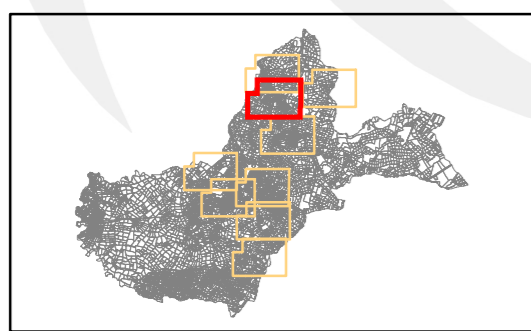

SCE
Aménagement
& environnement
4 rue de la Vierge - CS 2022
44520 Nantes Cedex 2
Tél : 02 51 11 22 22
Fax : 02 51 11 22 22

| Indice | Dates | Modifications | Dessiné | Vérifié |
|--------|-------|---------------|---------|---------|
| | | | | |
| | | | | |
| | | | | |

wtr_ReseauEP.mxd

- Regard / Grille / Avoir
- 3260 Identifiant
- 36,25 Cote tampon
- 35,88 Cote fil d'eau
- Connexion borgne (inaccessible de la surface)
- Regard sans données (défaut de précision)
- Busage avec clapet anti-retour
- ▲ Exutoire
- Ecoulements canalisés**
- Section circulaire
- Ø400 : section circulaire diamètre 400mm
- Section rectangulaire
- 1100 x 530 : section rectangulaire 1100 x 530 mm
- 35,66 Cote fil d'eau d'un busage (MNGF)
- Ecoulements à ciel ouvert**
- Fosse
- Ruissellement
- Bassin de régulation

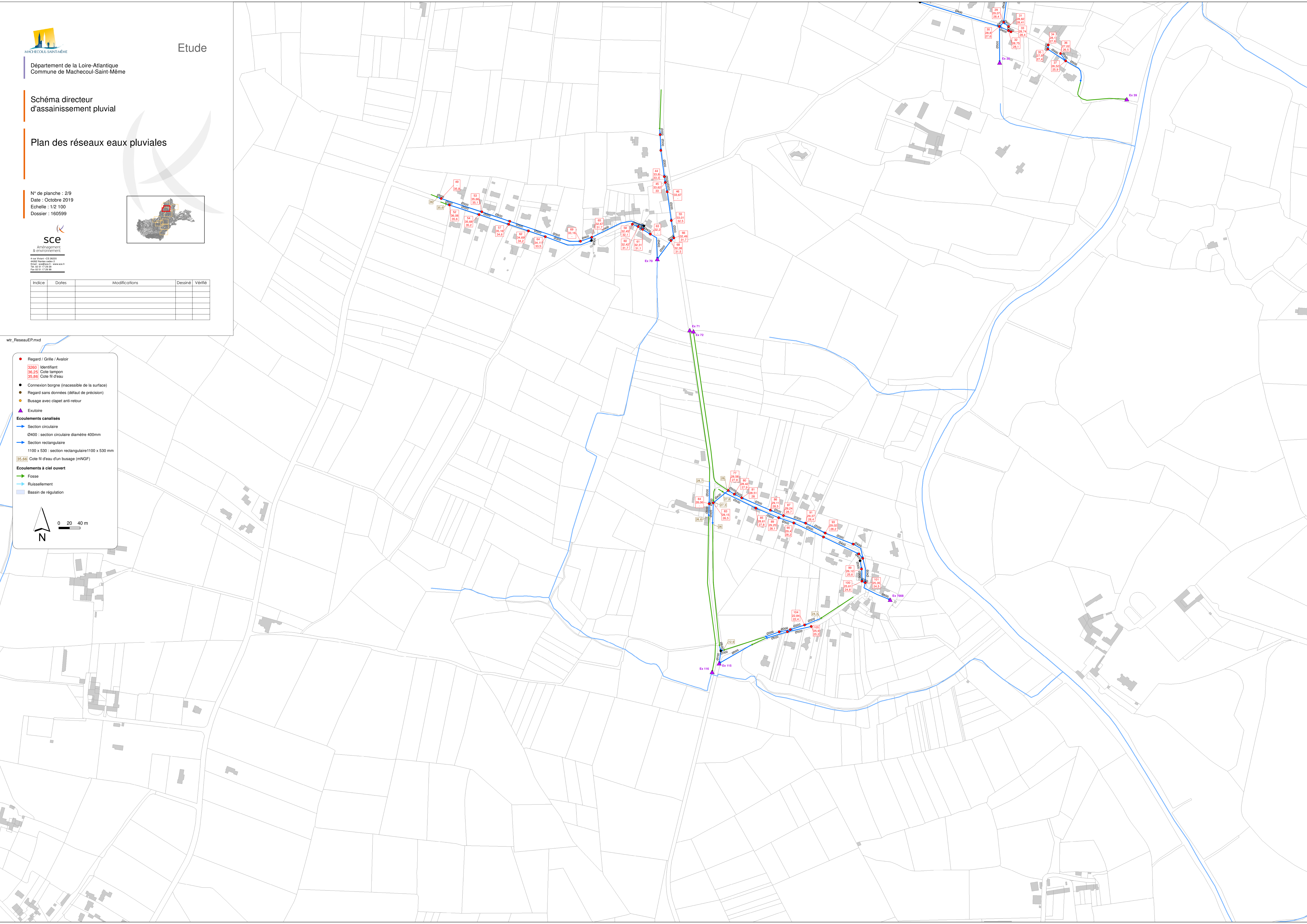
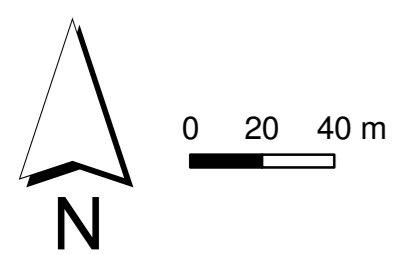



Département de la Loire-Atlantique
Commune de Machecoul-Saint-Même

Etude

Schéma directeur
d'assainissement pluvial

Plan des réseaux eaux pluviales

N° de planche : 3/9
Date : Octobre 2019
Echelle : 1/2 100
Dossier : 160599

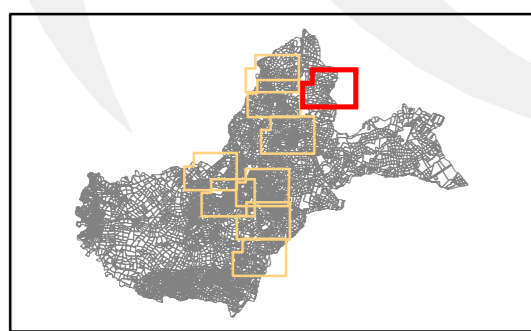

| Indice | Dates | Modifications | Dessiné | Vérifié |
|--------|-------|---------------|---------|---------|
| | | | | |
| | | | | |
| | | | | |
| | | | | |

wf_ReseauEP.mxd

- Regard / Grille / Avaloir
 - 3260 Identifiant
 - 36.25 Cote tampon
 - 35.88 Cote fil d'eau
- Connexion borge (inaccessible de la surface)
- Regard sans données (défaut de précision)
- Busage avec clapet anti-retour
- ▲ Exutoire

Écoulements canalisés

- Section circulaire
 - Ø400 : section circulaire diamètre 400mm
- Section rectangulaire
 - 1100 x 530 : section rectangulaire 1100 x 530 mm
- 35.66 Cote fil d'eau d'un busage (MNGF)

Écoulements à ciel ouvert

- Fosse
- Ruissellement
- Bassin de régulation

0 20 40 m

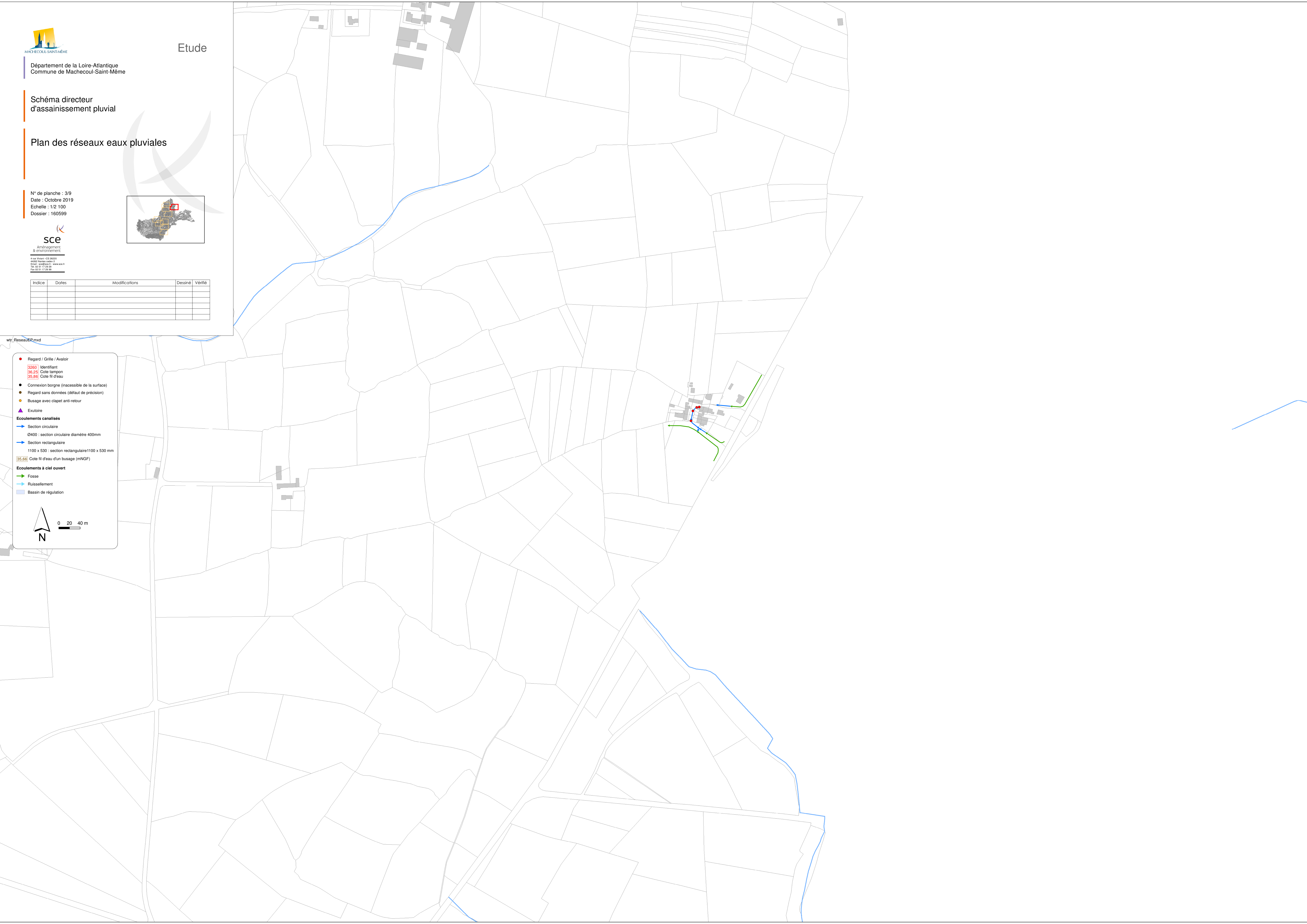



Etude

Département de la Loire-Atlantique
Commune de Machecoul-Saint-Même

Schéma directeur d'assainissement pluvial

Plan des réseaux eaux pluviales

N° de planche : 4/9
Date : Octobre 2019
Echelle : 1/2 000
Dossier : 160599

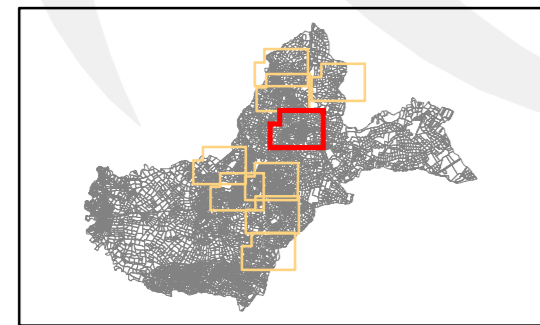

| Indice | Dates | Modifications | Dessiné | Vérifié |
|--------|-------|---------------|---------|---------|
| | | | | |
| | | | | |
| | | | | |
| | | | | |
| | | | | |

wtr_ReseauEP.mxd

- Regard / Grille / Avaloir
- 3260 Identifiant
- 36,25 Cote tampon
- 35,86 Cote fil d'eau
- Connexion borgne (inaccessible de la surface)
- Regard sans données (défaut de précision)
- Busage avec clapet anti-retour
- ▲ Exutoire
- Écoulements canalisés**
- Section circulaire
- Ø400 : section circulaire diamètre 400mm
- Section rectangulaire
- 1100 x 530 : section rectangulaire 1100 x 530 mm
- 35,66 Cote fil d'eau d'un busage (MNGF)
- Écoulements à ciel ouvert**
- Fosse
- Ruissellement
- Bassin de régulation

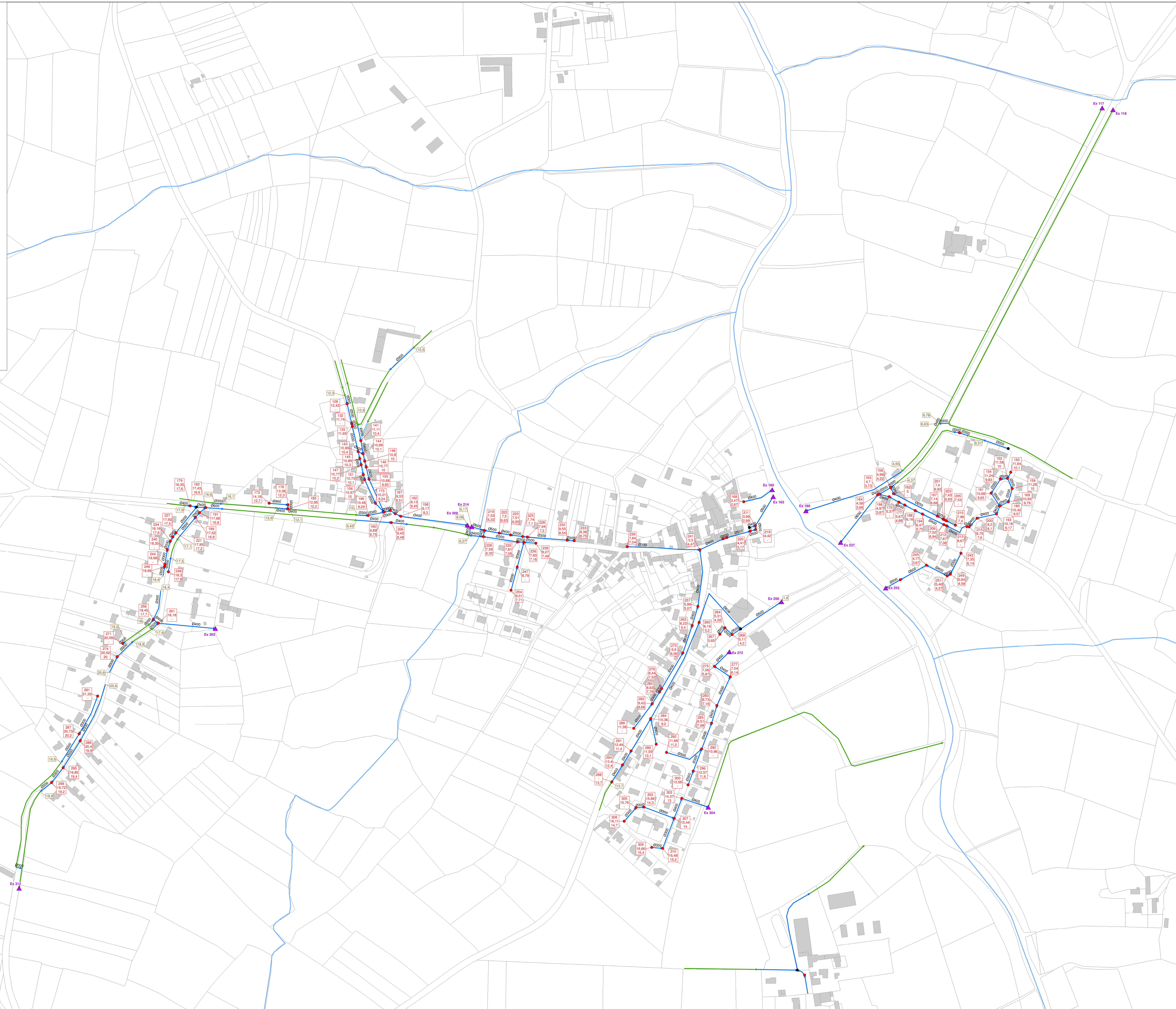



Département de la Loire-Atlantique
Commune de Machecoul-Saint-Même

Etude

Schéma directeur
d'assainissement pluvial

Plan des réseaux eaux pluviales

N° de planche : 5/9
Date : Octobre 2019
Echelle : 1/2 000
Dossier : 160599

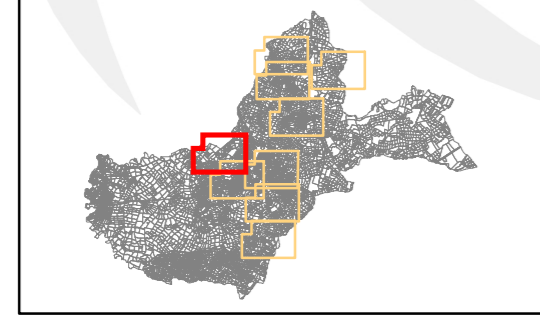

SCE
Aménagement
& environnement

4 rue Vieux - CS 2022
44200 Nantes cedex 2
Tél : 02 51 11 22 22
Fax : 02 51 11 22 22

| Indice | Dates | Modifications | Dessiné | Vérifié |
|--------|-------|---------------|---------|---------|
| | | | | |
| | | | | |
| | | | | |

wtr_NiveauEPmud

- Regard / Grille / Avaloir
- 3260 | Identifiant
- 36.25 | Cote tampon
- 35.86 | Cote fil d'eau
- Connexion borgne (inaccessible de la surface)
- Regard sans données (défaut de précision)
- Busage avec clapet anti-retour
- ▲ Exutoire
- Ecoulements canalisés**
- Section circulaire
- Ø400 : section circulaire diamètre 400mm
- Section rectangulaire
- 1100 x 530 : section rectangulaire 1100 x 530 mm
- 35.86 | Cote fil d'eau d'un busage (MNGF)
- Ecoulements à ciel ouvert**
- Fosse
- Ruissellement
- Bassin de régulation

0 20 40 m

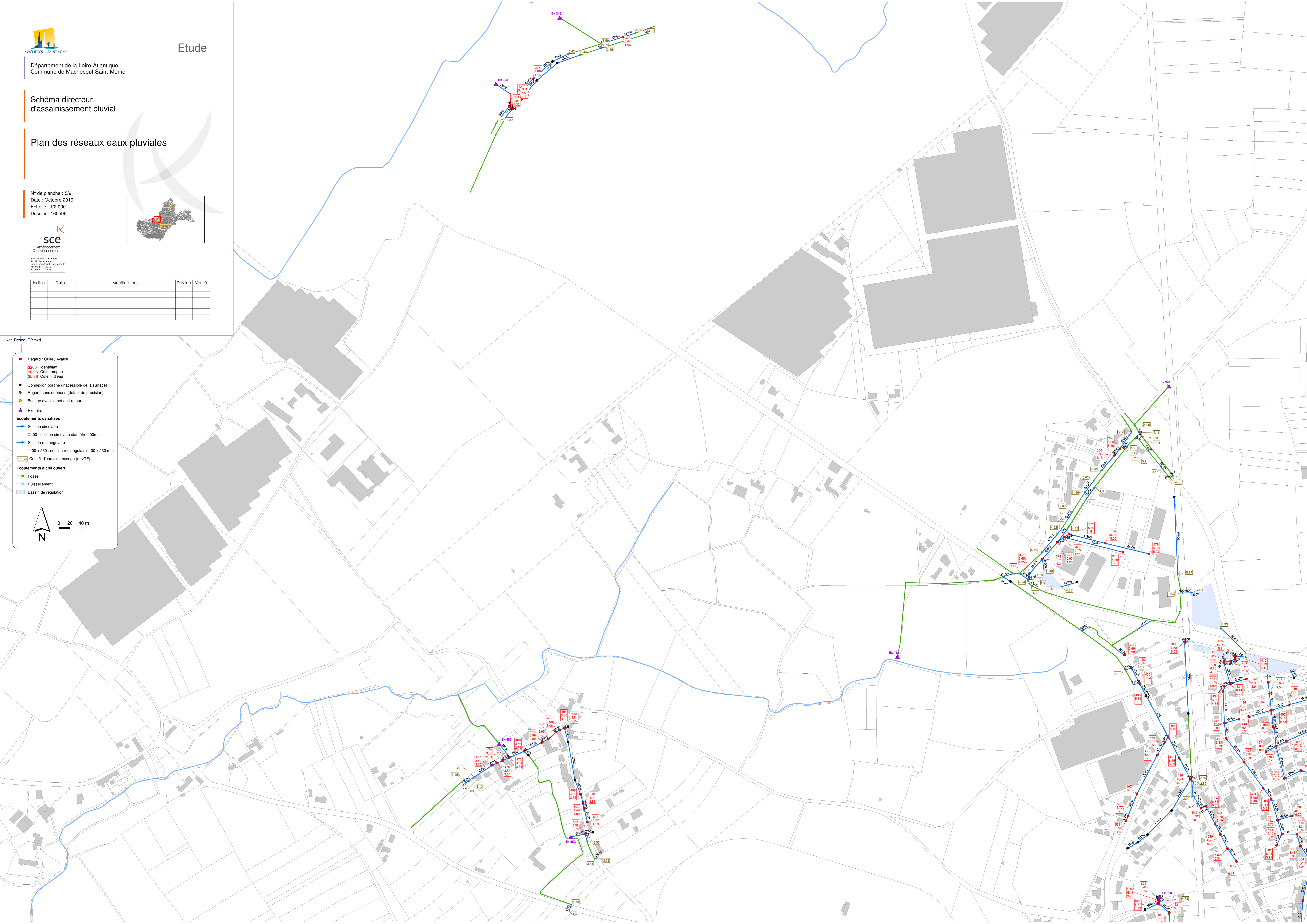



Département de la Loire-Atlantique
Commune de Machecoul-Saint-Même

Schéma directeur
d'assainissement pluvial

Plan des réseaux eaux pluviales

N° de planche : 6/9
Date : Octobre 2019
Echelle : 1/2 000
Dossier : 160599

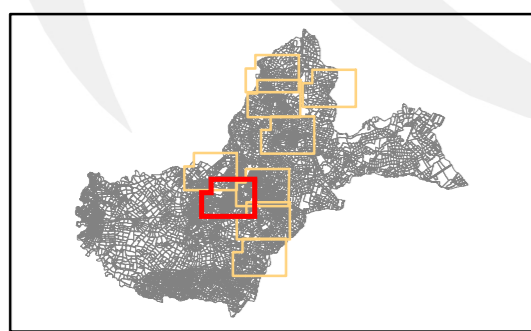

SCE
Aménagement
& environnement
4 rue Henri - CS 2022
44200 Nantes cedex 2
Tél : 02 51 12 20 20
Fax : 02 51 12 20 20

| Indice | Dates | Modifications | Designé | Vérifié |
|--------|-------|---------------|---------|---------|
| | | | | |
| | | | | |
| | | | | |

wtr_ReseauEP.mxd

- Regard / Grille / Avaloir
- 3260 Identifiant
- 36,25 Cote tampon
- 35,88 Cote fil d'eau
- Connexion borgne (necessaire de la surface)
- Regard sans données (défaut de précision)
- Busage avec clapet anti-retour
- ▲ Exutoire
- Écoulements canalisés**
- Section circulaire
- Ø400 : section circulaire diamètre 400mm
- Section rectangulaire
- 1100 x 530 : section rectangulaire 1100 x 530 mm
- 35,86 Cote fil d'eau d'un busage (MNGF)
- Écoulements à ciel ouvert**
- Fosse
- Ruissellement
- Bassin de régulation

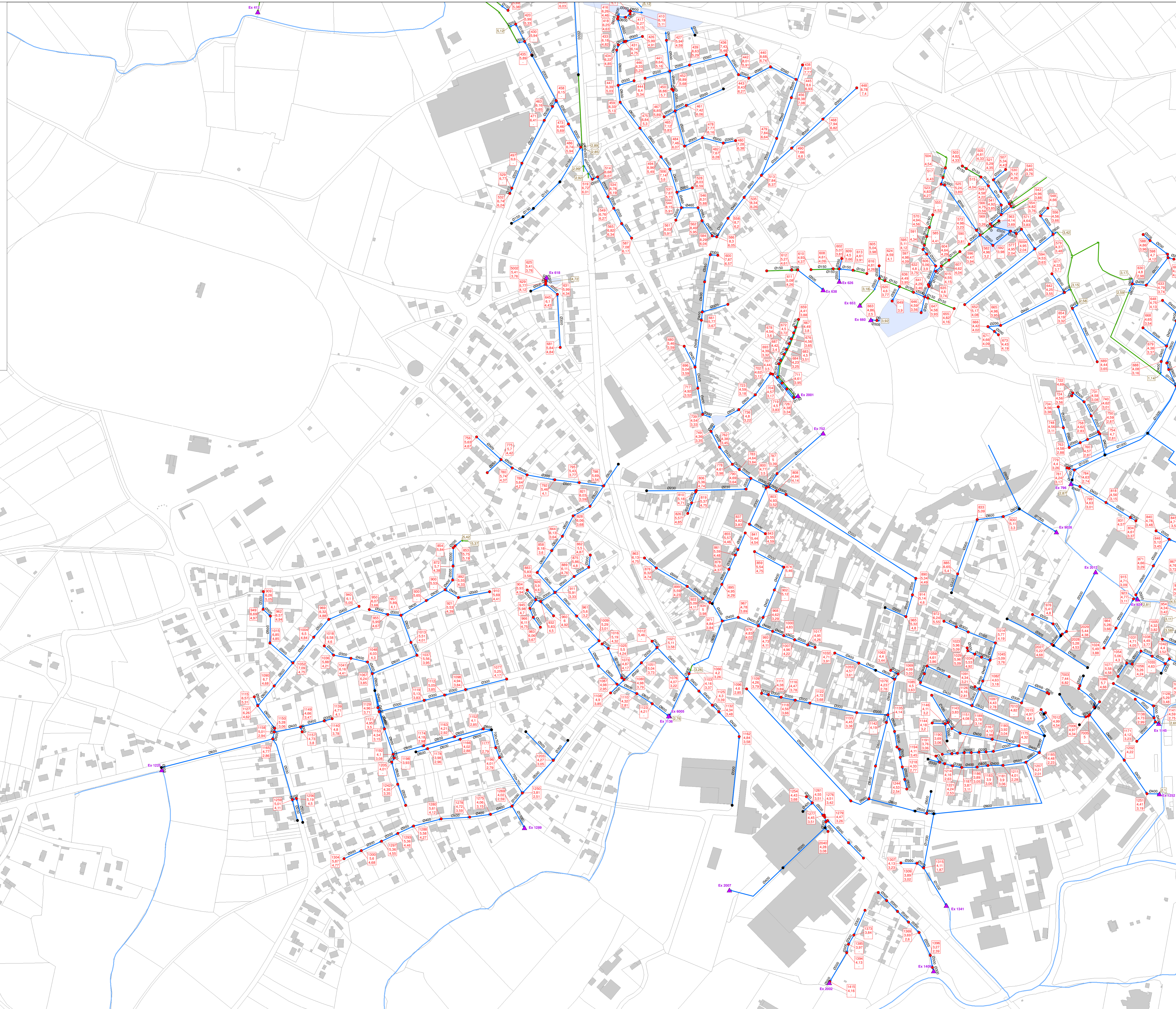
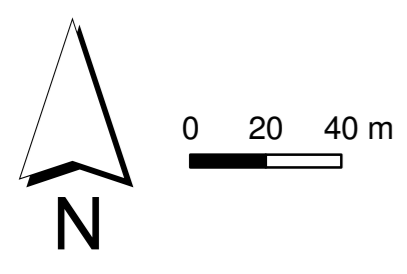



Département de la Loire-Atlantique
Commune de Machecoul-Saint-Même

Schéma directeur
d'assainissement pluvial

Plan des réseaux eaux pluviales

N° de planche : 7/9
Date : Octobre 2019
Echelle : 1/2 000
Dossier : 160599

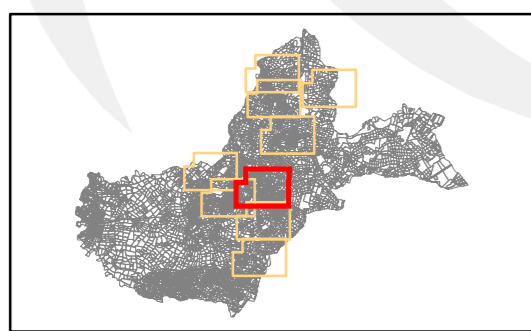

SCE
Aménagement & environnement
4 rue de la Gare - CS 2022
44200 Nantes cedex 2
Tél : 02 51 11 22 22
Fax : 02 51 11 22 22

| Indice | Dates | Modifications | Dessiné | Vérifié |
|--------|-------|---------------|---------|---------|
| | | | | |
| | | | | |
| | | | | |

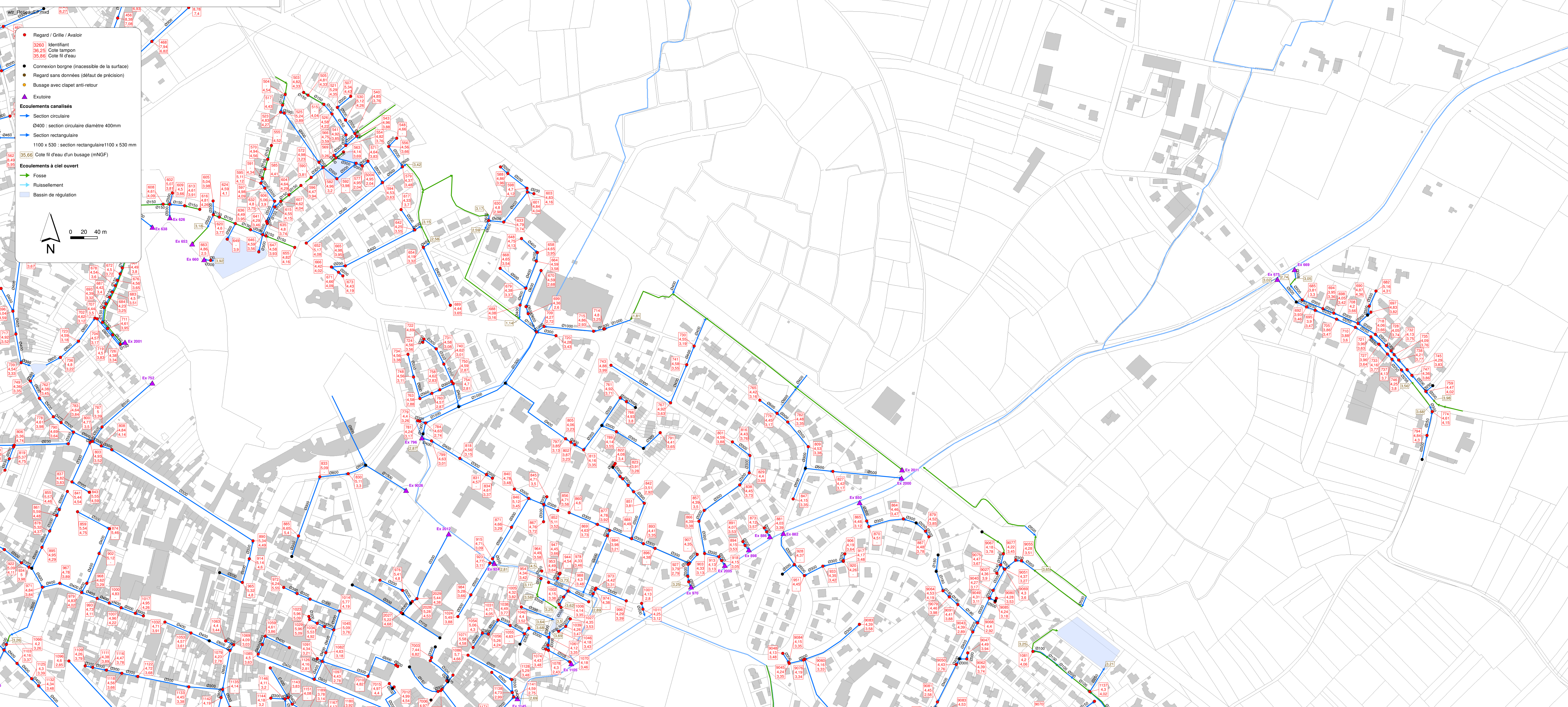

- Regard / Grille / Avaloir
- Connexion borgne (inaccessible de la surface)
- Regard sans données (défaut de précision)
- Busage avec clapet anti-retour
- ▲ Exutoire
- Ecoulements canalisés**
- Section circulaire
- Section rectangulaire
- 1100 x 530 : section rectangulaire 1100 x 530 mm
- 35.66 : Cote fil d'eau d'un busage (MNGF)
- Ecoulements à ciel ouvert**
- Fosse
- Ruissellement
- Bassin de régulation

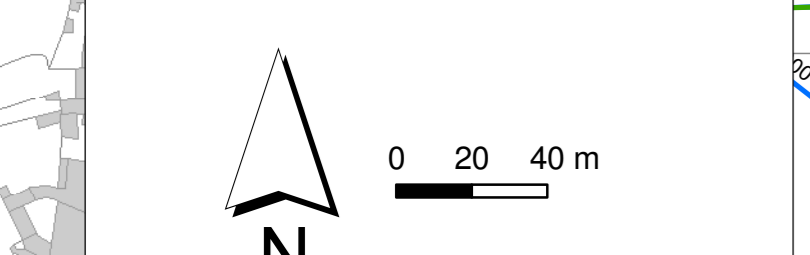



Département de la Loire-Atlantique
Commune de Machecoul-Saint-Même

Schéma directeur
d'assainissement pluvial

Plan des réseaux eaux pluviales

N° de planche : 8/9
Date : Octobre 2019
Echelle : 1/2 000
Dossier : 160599

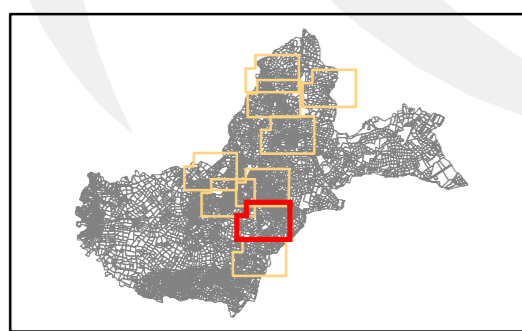

| Indice | Dates | Modifications | Dessiné | Vérifié |
|--------|-------|---------------|---------|---------|
| | | | | |
| | | | | |
| | | | | |

wtr_ReseauEP.mxd

- Regard / Grille / Avaloir
- 3260 Identifiant
- 36.25 Cote tampon
- 35.86 Cote fil d'eau
- Connexion borge (inaccessible de la surface)
- Regard sans données (défaut de précision)
- Busage avec clapet anti-retour
- ▲ Exutoire
- Ecoulements canalisés**
- Section circulaire
- Ø400 : section circulaire diamètre 400mm
- Section rectangulaire
- 1100 x 530 : section rectangulaire 1100 x 530 mm
- 35.86 Cote fil d'eau d'un busage (MNGF)
- Ecoulements à ciel ouvert**
- Fosse
- Ruissellement
- Bassin de régulation

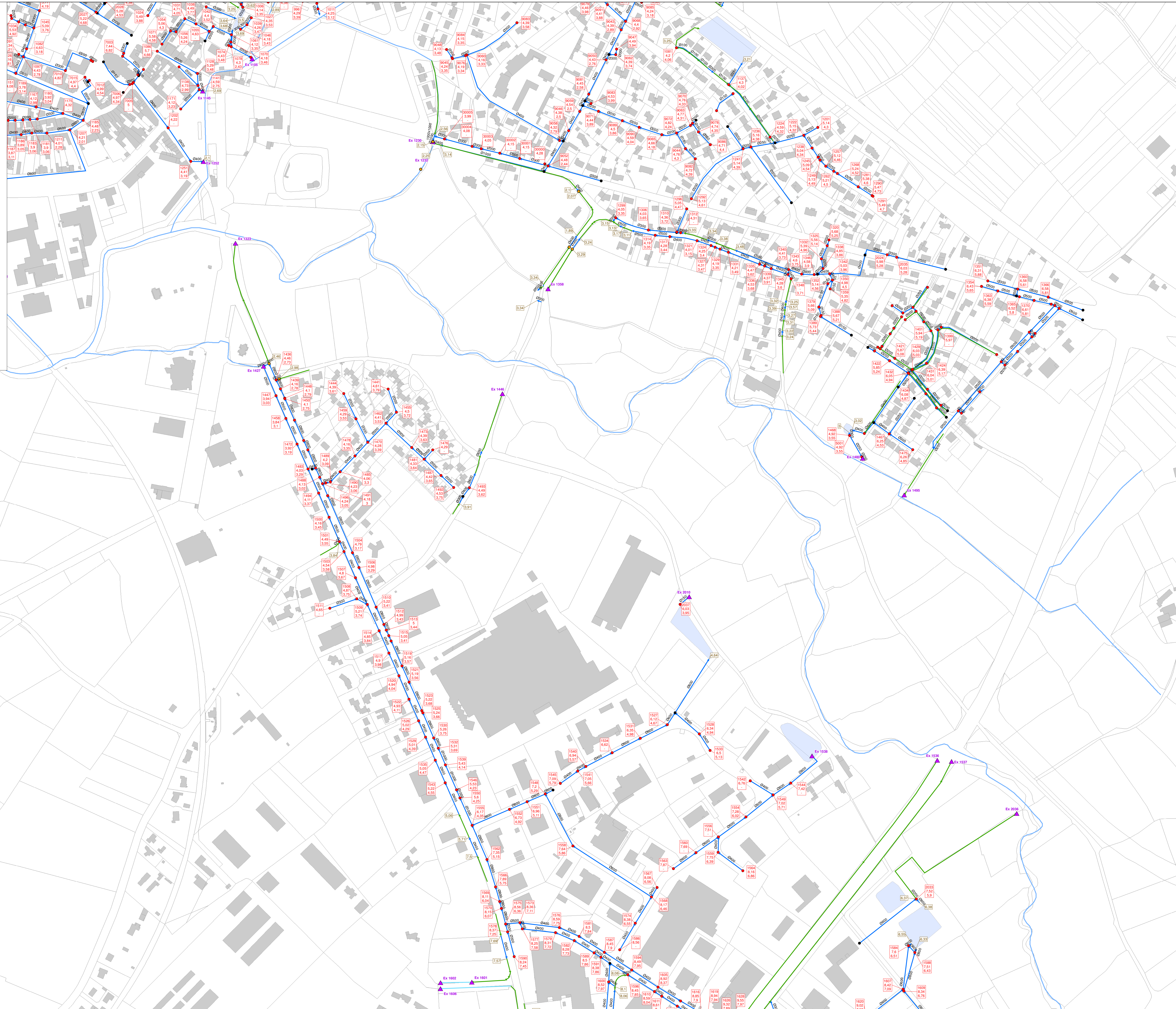
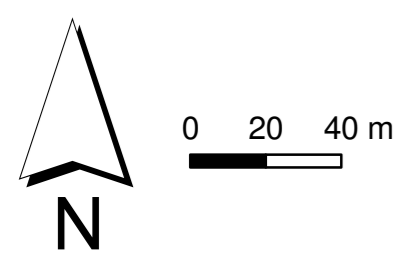



Département de la Loire-Atlantique
Commune de Machecoul-Saint-Même

Schéma directeur
d'assainissement pluvial

Plan des réseaux eaux pluviales

N° de planche : 9/9
Date : Octobre 2019
Echelle : 1/2 000
Dossier : 160599

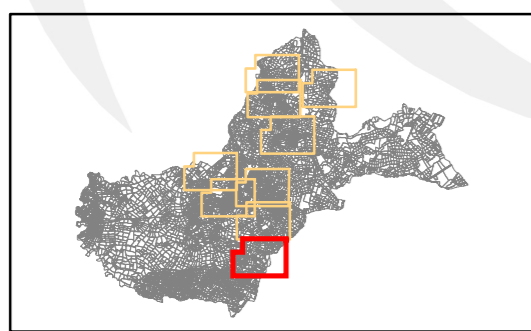

SCE
Aménagement
& environnement

4 rue Henri - CS 2022
44520 Nantes cedex 2
Tél : 02 51 11 22 22
Fax : 02 51 11 22 22

| Indice | Dates | Modifications | Dessiné | Vérifié |
|--------|-------|---------------|---------|---------|
| | | | | |
| | | | | |
| | | | | |

wtr_ReseauEP.mxd

- Regard / Grille / Avaloir
- 3260 Identifiant
- 36.25 Cote tampon
- 35.88 Cote fil d'eau
- Connexion borge (inaccessible de la surface)
- Regard sans données (défaut de précision)
- Busage avec clapet anti-retour
- ▲ Exutoire
- Ecoulements canalisés**
- Section circulaire
- Ø400 : section circulaire diamètre 400mm
- Section rectangulaire
- 1100 x 530 : section rectangulaire 1100 x 530 mm
- 35.66 Cote fil d'eau d'un busage (MNGF)
- Ecoulements à ciel ouvert**
- Fosse
- Ruissellement
- Bassin de régulation

